ДТП под Новороссийском

Автор: Лариса НЕСТЕРКИНА
08.08.2019 10:08

*****Сегодня ночью на 16 км дороги Новороссийск-Керченский пролив произошло лобовое столкновение автомобиля Volkswagen и автобуса Hyundai, перевозившего гостей , приехавших на отдых в Краснодарский край**

*****После столкновения автобус съехал в обрыв высотой 30 метров.**

*****Как сообщает Игорь Дьяченко , мэр Новороссийска, погибли трое, из них двое несовершеннолетних (пассажиры автомобиля), водитель автомобиля в состоянии средней тяжести госпитализирован. Медики работают в режиме ЧС. Были быстро мобилизованы все необходимые силы. Все пострадавшие оперативно были доставлены в 1 городскую больницу Новороссийска. Для усиления бригад в больницу съехались врачи и медицинские сёстры медицинских учреждений города. В больнице работают бригады психологов Психоневрологического диспансера, полиции и МЧС.**

ДТП под Новороссийском

Автор: Лариса НЕСТЕРКИНА
08.08.2019 10:08

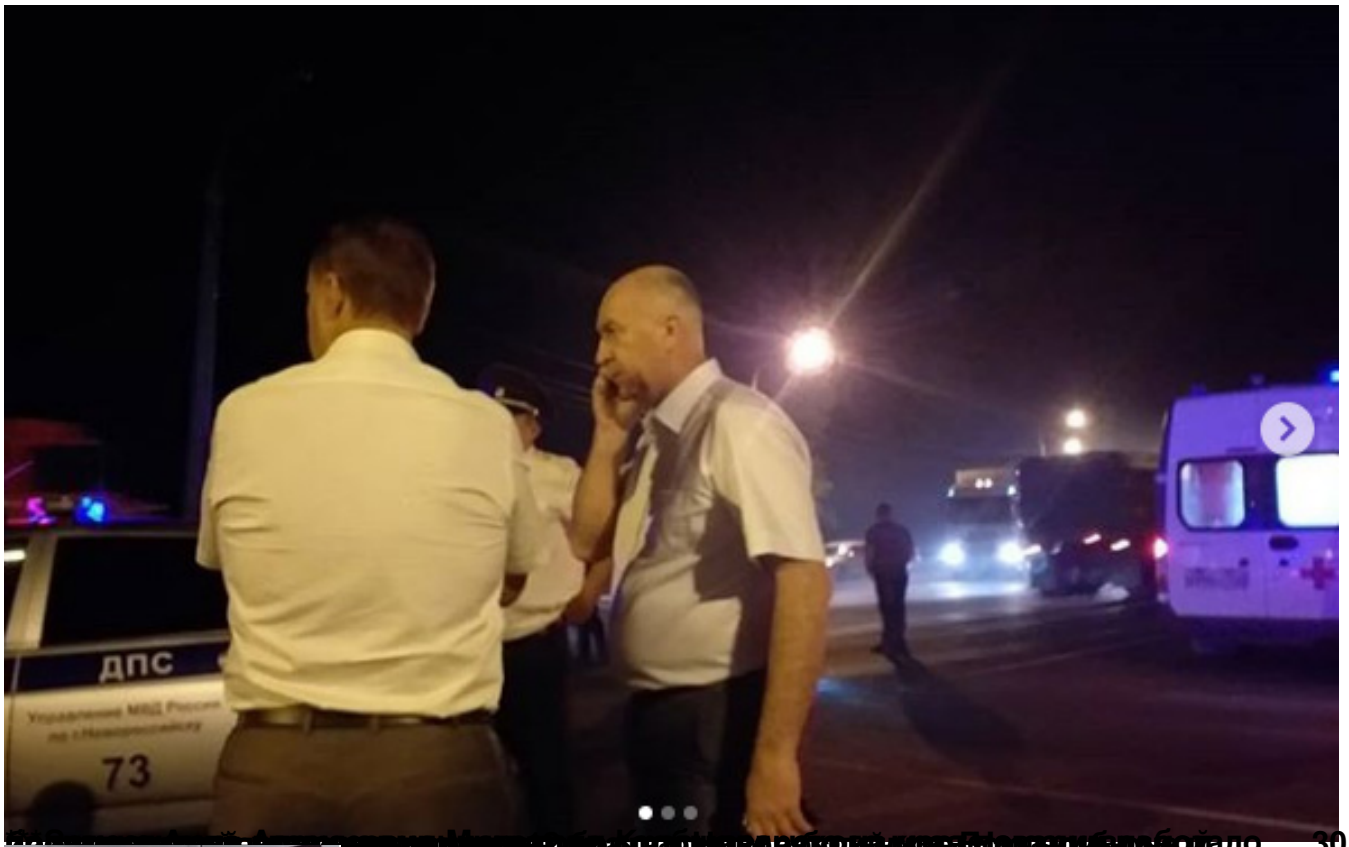

Проходимость обратная в момент, пересекающий страницу, подъезд Новороссийска