Автор: Людмила БОЙКО
07.05.2015 21:17

*****«Бессмертный полк» - всероссийская акция, которая призвана сохранить память о тех, кто с 1941 по 1945 и далее встали не просто на защиту Родины, но отдали свои жизни, чтобы уничтожить фашистскую идеологию. У онкодиспансера 3 в Новороссийске есть свой полк бессмертных.**

*****Герои останутся бессмертными, пока жива наша память! Вглядитесь в эти лица! Они удивительны еще и тем, что не похожи на лица живущих ныне.**

СМОТРЕТЬ ЗДЕСЬ.

Автор: Людмила БОЙКО
07.05.2015 21:17

Автор: Людмила БОЙКО
07.05.2015 21:17

На фото: Павел Васильевич Лагутин

Автор: Людмила БОЙКО
07.05.2015 21:17

Автор: Людмила БОЙКО
07.05.2015 21:17

На фото: у памятника Бисмарку, на нижней ступеньке Аркадий Иванович Гущин

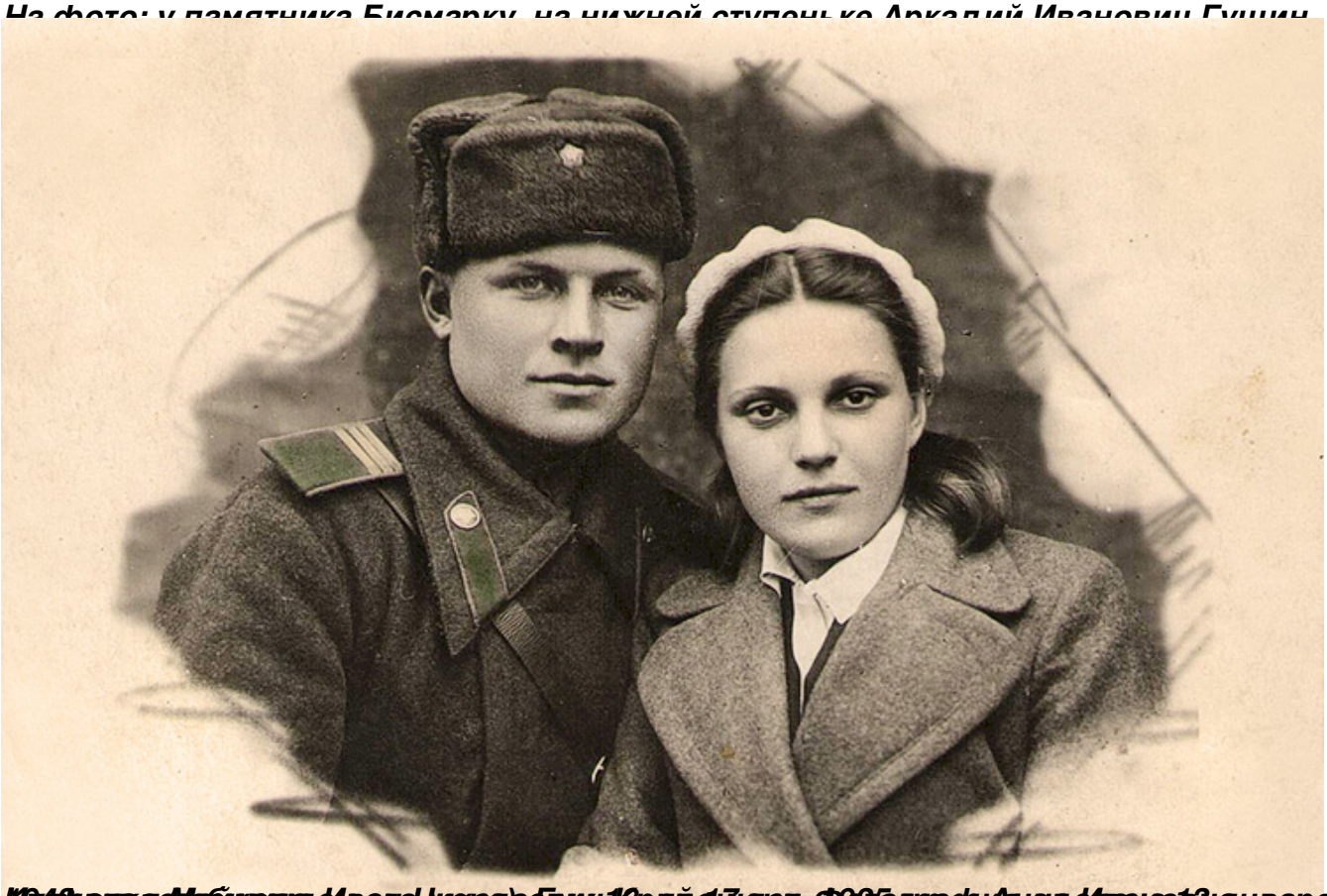

Курсанты Мабуцкие Иван Никола Ему 18 лет, 1925 г. Анна Ивановна 13 января 1940 года (Мабуцкие Иван Никола) Ему 18 лет, 1925 г. Анна Ивановна 13 января

Автор: Людмила БОЙКО
07.05.2015 21:17

Автор: Людмила БОЙКО
07.05.2015 21:17

Фото 14. Никита Константинович Пашко, 1922-2008. Снимок сделан: Австрия

На фото: у Рейхстага.