*****Государственный морской университет (ГМУ) им. адм. Ф.Ф. Ушакова – пожалуй, единственное в Новороссийске полноценное и полновесное высшее учебное заведение, впервые открывшее свои двери в 1975 году. Обращаю ваше внимание: не училище, как сначала, сорок лет тому назад в год основания, и не академия, каковой ВУЗ назывался с конца 1992 до 2011 года, а настоящий университет, то есть обладатель высшего – самого престижного – статуса в вузовской табели о рангах.**

*****14 февраля 2015 года ГМУ объявляет традиционный, ежегодный День открытых дверей. Для кого? Для потенциальных абитуриентов-курсантов-студентов, конечно же! И, разумеется, для их родителей…**

*****Но прежде чем откроются реальные двери, давайте – для затравки, для прелюдии, для подготовки – приоткроем двери виртуальные, познакомимся с университетом заочно, чтобы знать, чего там, внутри уже самого ВУЗа, ждать и какие вопросы задавать.**

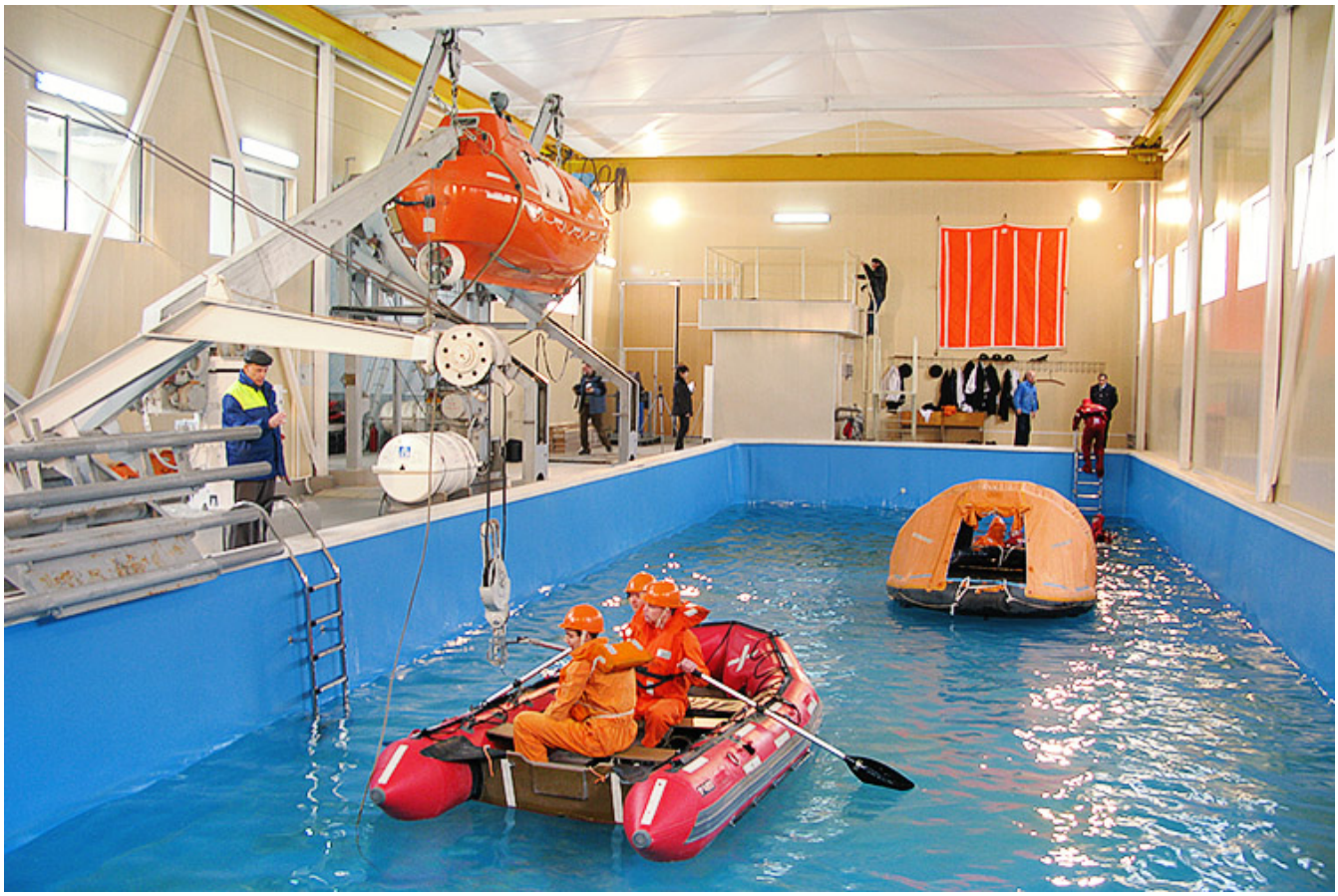

*****Кроме того, ГМУ им. адм. Ф.Ф. Ушакова интересен ведь не только жителям города и Кубани. Романтика моря, далёких берегов и высоких зарплат (чего там скромничать-то!) манит в его стены – аудитории, залы и лаборатории – живущих совсем уж далеко отсюда юношей и девушек. Поможем и им, не имеющим возможности быть в Новороссийске 14 февраля, войти не только во всегда «открытые двери» официального сайта университета, но и узнать о впечатлениях реального человека, который прошёлся-познакомился с ВУЗом и людьми, в нём работающими, накануне объявленного события.**

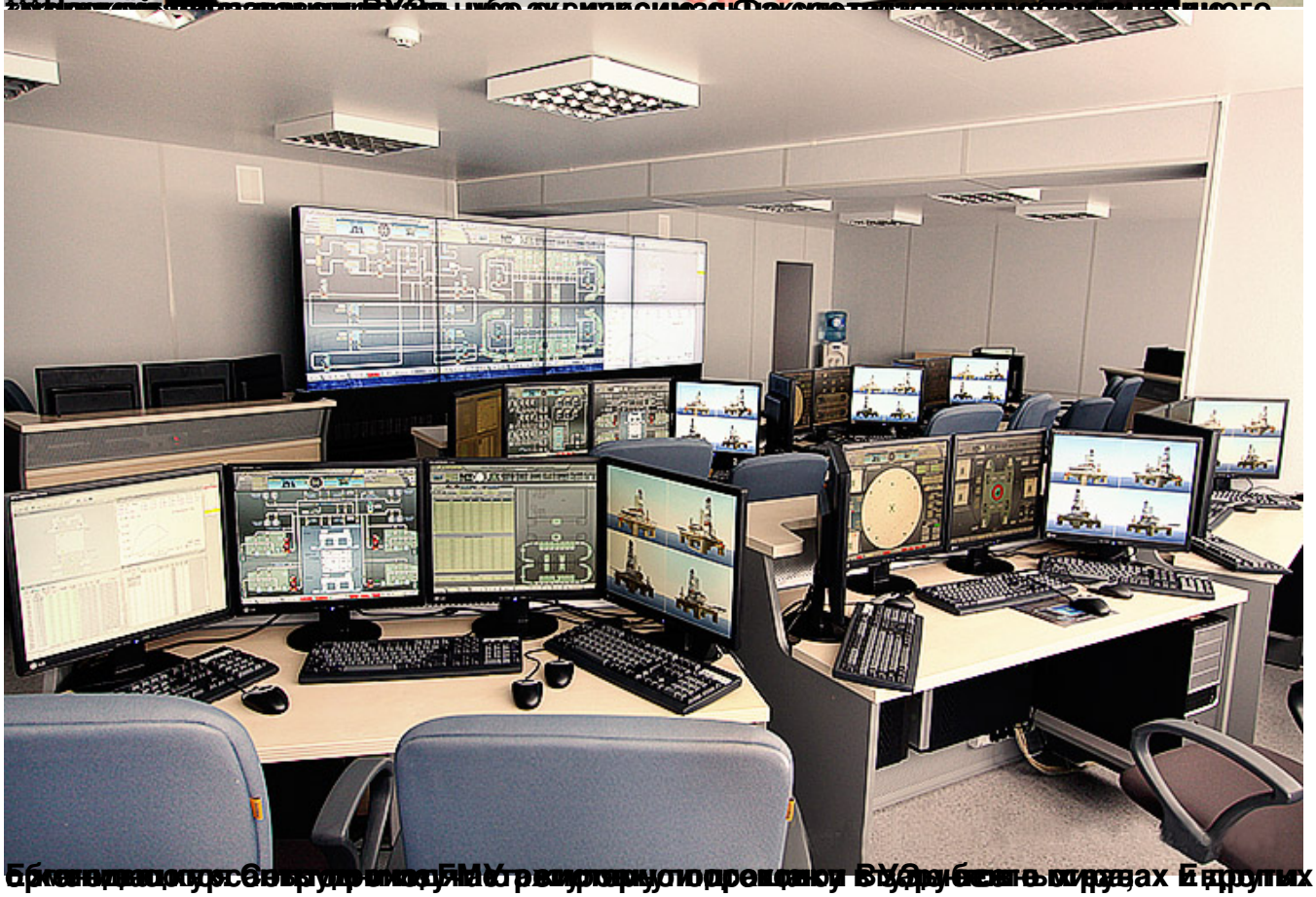

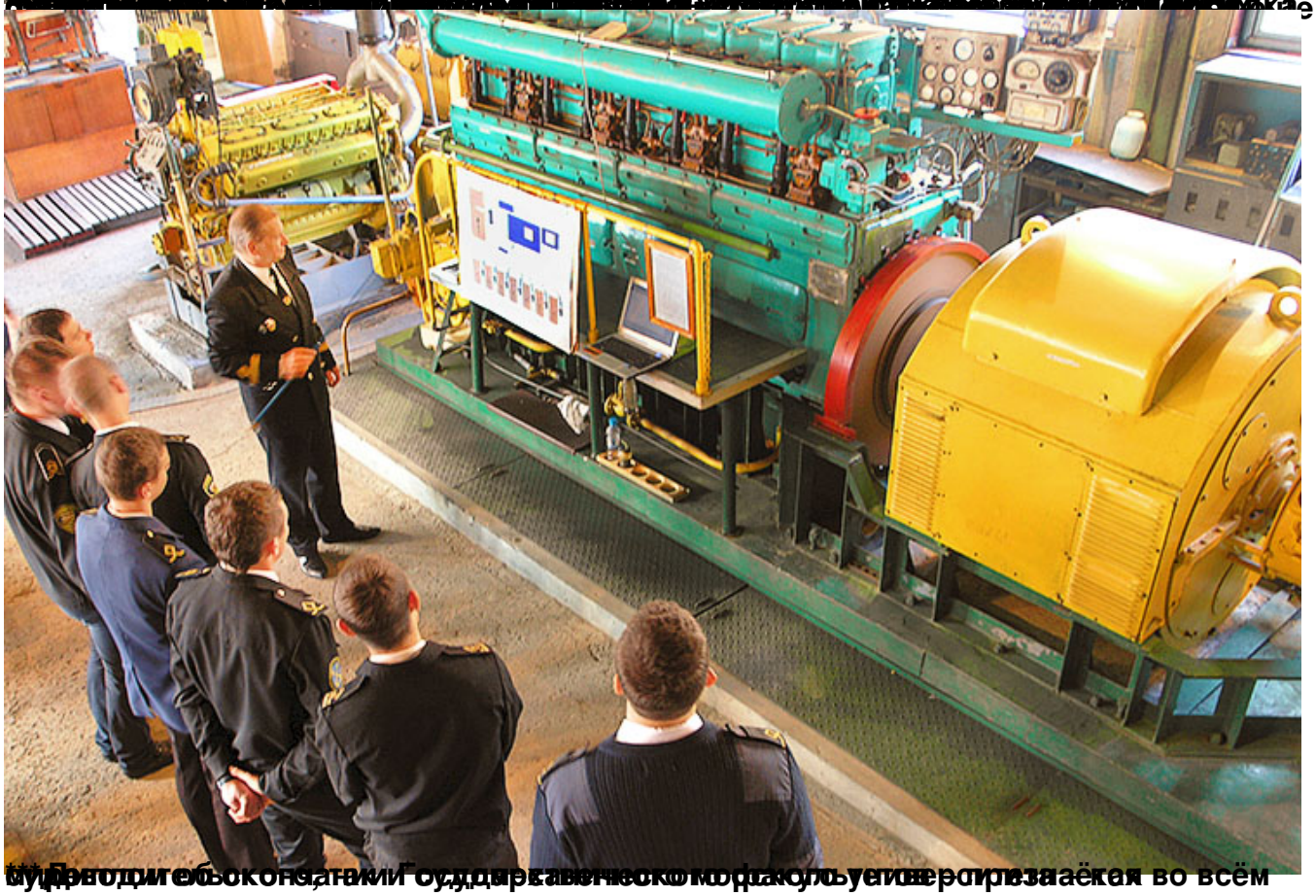

Проводит обсуждение будущий выпускник факультета эксплуатации, ориентированный во всём

РЕАЛИЗАЦИЯ ПРОИЗВОДСТВЕННОГО МЕНЕДЖМЕНТА НА ПРЕДПРИЯТИИ
Элементы построения организационной структуры управления предприятием
Организация основного производства

[illegible]а,

[illegible]го

*****Итак, повторю: Государственный морской университет имени адмирала Ф.Ф. Ушакова приглашает абитуриентов и их родителей на**

День открытых дверей, который состоится 14 февраля 2015 года. Вас будут рады видеть в мраморном зале ГМУ в 13.00 по адресу г.Новороссийск, пр.Ленина, 93. Телефон приемной комиссии: 8 (8617) 71-63-03,
электронная почта:
priemcom@nsma.ru.

Это лишь анонс большой публикации. Полный текст и все фотографии вы найдете ЗДЕСЬ.