Автор: Соб. инф. + Вячеслав МОРСКОЙ (видеоролик)
29.04.2021 20:07

Больше, чем любовь, возбуждают только деньги.
Бенджамин ДИЗРАЭЛИ, английский государственный деятель, писатель, один из представителей «социального романа»

Автор: Соб. инф. + Вячеслав МОРСКОЙ (видеоролик)
29.04.2021 20:07

(подскок)

*****В старину предложение богатенького дяди взять женщину на содержание звучало непристойно. Но брали, конечно. Без огласки в тогдашней печатной прессе. Сейчас в капиталистической России бабло почти победило зло, не говоря уже о добре, так что какой там стыд? Девчонки за толстую пачку денег демонстрируют крупным планом девственную плеву, а потом ее лишаются на камеру - опять-таки со всеми подробностями.**

*****После такого открытый для всеобщего просмотра сайт, где девушки, ищущие спонсора, без стеснения предлагают себя на содержание мужчинам, достигшим успеха, вас вряд ли удивит. Более 20**
.
000 женщин и 16
.
000 мужчин там уже зарегистрированы. "Если вы зашли к нам с мыслью – «ищу любовницу» или «ищу спонсора в Новороссийске», то у нас вы найдете идеальное решение!" - мы не рекламируем этот сайт, это их собственные откровения.

Автор: Соб. инф. + Вячеслав МОРСКОЙ (видеоролик)
29.04.2021 20:07
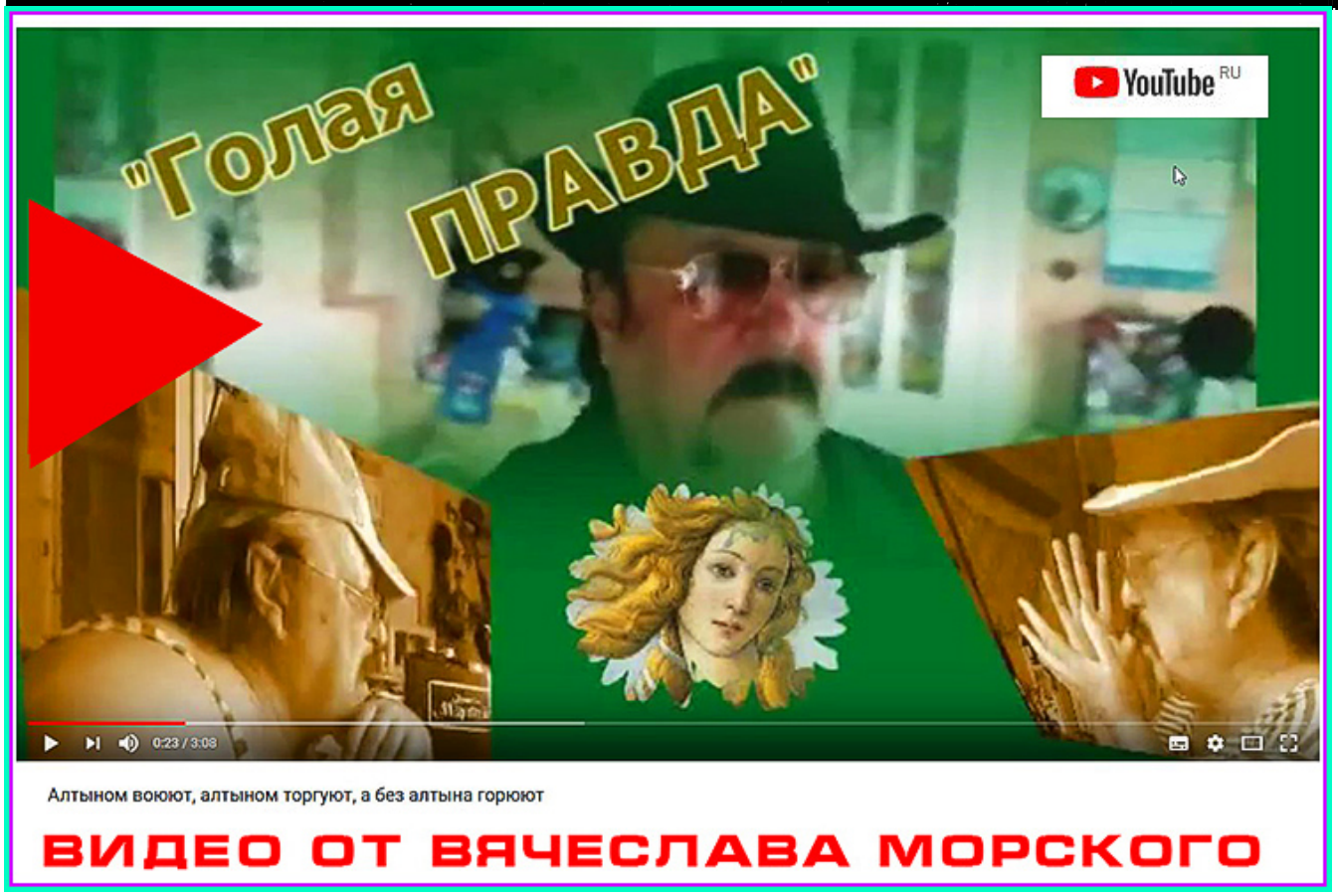
[redacted]