В Краснодаре перед судом предстали пятеро местных жителей по обвинению в покушении на мош

Автор: Источник :https://kuban.sledcom.ru/
25.05.2022 22:59

Следственным отделом по Карасунскому округу города Краснодара СКР по краю завершено расследование уголовного дела в отношении четверых местных жителей в возрасте от 23 до 41 года и 23-летней девушки, обвиняемых в покушении на мошенничество в особо крупном размере, совершенном в отношении кандидата в депутаты Государственной Думы Федерального Собрания Российской Федерации (ч.3 ст.30, ч.4 ст.159 УК РФ). Девушке также предъявлено обвинение в заведомо ложном доносе с искусственным созданием доказательств обвинения (ч.3 ст.306 УК РФ).
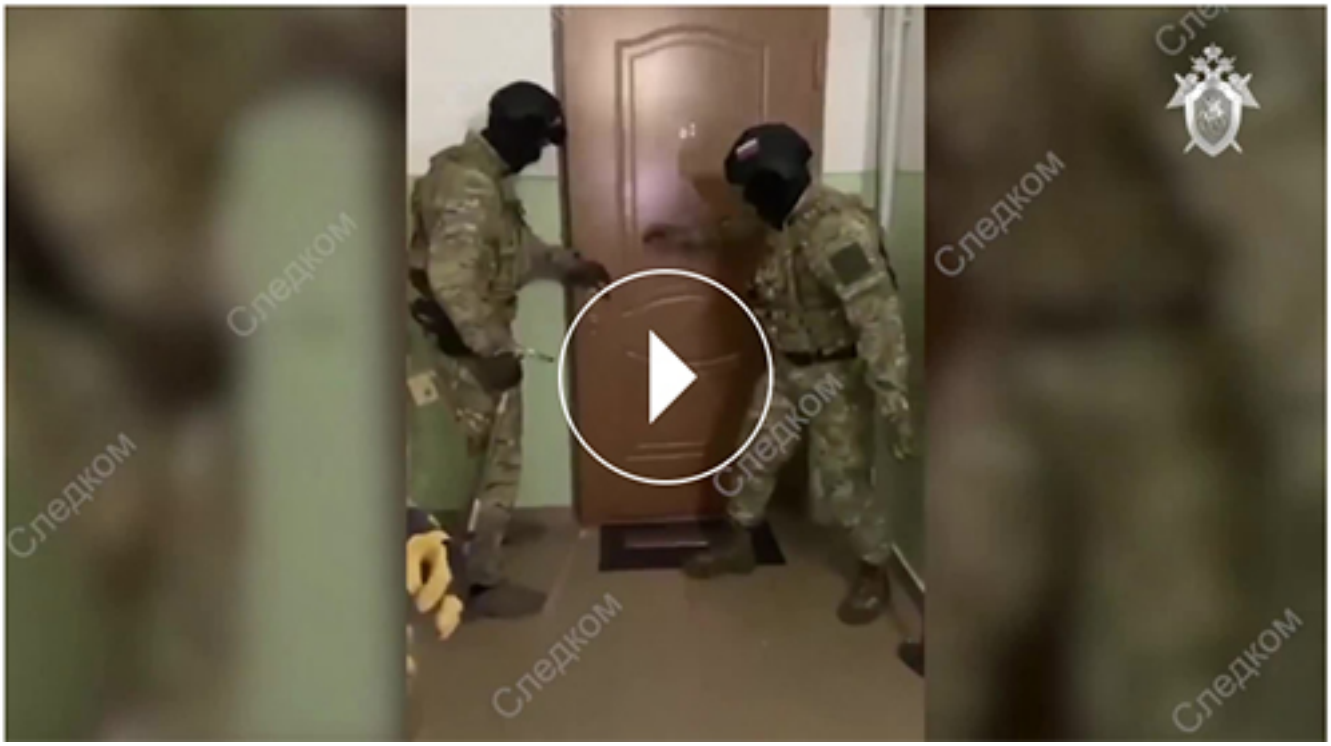
Это только анонс, а сама публикация здесь .