Автор: Марина ЭКСТЕР, текст и фото
02.07.2017 21:13

*****Полутораэтажный дом 130-а по ул.Свободы, где 47 лет живет Нина Ивановна Белозерова, вы видите на фото. В СССР примерно такие дома все нормальные люди и строили. Других, похожих на дворцы, и не разрешали. Да и трудовые доходы шиковать не позволяли. Но проблема, которая мучит 80-летнюю одинокую старушку, живущую с одной почкой, не касается непосредственно ее обветшавшего жилища. Досаждают ей дожди. Точнее, дождевая вода, которая с некоторых пор стала подмывать ее забор и сам дом. И так как без подробностей нам никак не обойтись, то давайте обо всем по порядку.**

1) «При коммунистах я была молодой, здоровой и сумела дом построить»

*****Нина Ивановна мне, журналистке, рада. Видать, соскучилась по общению, а главное у нее снова появилась хоть какая-то надежда на избавление от беды. Я слушаю ее рассказы и стараюсь поменьше перебивать, даже вопросами.**

Автор: Марина ЭКСТЕР, текст и фото
02.07.2017 21:13

[redacted]м

[redacted]2

[redacted], будто

2) «Природа стала злее, да и люди тоже…»

*****- Сейчас сосед ниже уже не Павлик. Когда Павлик был, к нему мусор дождевыми потоками намывало, и он его убирал. Ну, там ветки, камни, грязь… Новый сосед купил у него дом и стал строить свой, новый. Он мне предложил решетку поставить, преграду для мусора. Я согласилась. А не подумала, что теперь весь мусор будет у меня скапливаться. И у меня чистить да убирать сил уже совсем нет. Вы давно в Новороссийске живете?**

*****- Муж с 1985 года, я к нему приехала замуж, а что?**

*****- Вы же в курсе, что на «буграх» в нашем городе всегда вода из земли пробивается чистая? Дожди идут, она просачивается, а потом очищается и дорожку себе находит.**

Автор: Марина ЭКСТЕР, текст и фото
02.07.2017 21:13

*****- Знаю, знаю не раз видела.**

*****- После потопа в 2002 году что-то в природе будто «сдвинулось». Подводная вода стала у меня фонтанировать и подмывать стенку туалета. Да, туалет у меня на улице, к сожалению. Меня не так давно одна чиновница даже обвинила, что это, мол, оттуда жидкость и сочится. Я стакан взяла, набрала и дала ей понюхать. Вода абсолютна чистая! Убедила её! А нечистоты я выкачиваю, машину со шлангом нанимаю.**

*****- При таких перепадах высот, как на новороссийских «буграх», - продолжает свой рассказ собеседница, - обязательно нужны мостики и ливневки. При коммунистах трубу с самого верха проложили, она с горы идет по Свободе. Я свою лишь добавила к тому ливнеотводу. Что сейчас изменилось? Стало мой двор и придворье подтапливать! Размыло уже всё, что можно и нельзя. Даже большая газовая труба теперь еле держится А еще некоторые соседи, раньше такого не было, свои канализационные стоки в ливневую трубу повыводили. Видите темные пятна? Это оно самое!**

Автор: Марина ЭКСТЕР, текст и фото
02.07.2017 21:13

[redacted]

[redacted] в

3) «От чиновников - никакой пользы»

*****Честно говоря, не знаю, что для меня тяжелее – видеть, как тяжко живется бабушке Нине или узнавать, насколько равнодушны к ее бедам местные чиновники. Решила рассказать об этом с подробностями, чтобы попытаться на них через газету воздействовать, раз на совесть, сострадание или хотя бы минимальный профессионализм надежды нет.**

Автор: Марина ЭКСТЕР, текст и фото
02.07.2017 21:13

[redacted]

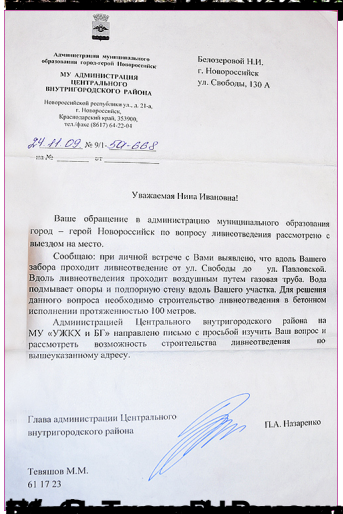

Администрация муниципального образования город-герой Новороссийск
МУ АДМИНИСТРАЦИЯ ВНУТРИГОРОДСКОГО РАЙОНА
Новороссийский республика ул., д. 21-а, г. Новороссийск, Краснодарский край, 353900, тел./факс (8617) 64-22-04

Белозеровой Н.И.
г. Новороссийск
ул. Свободы, 130 А

24.11.09 № 01-20-668
на № _____ от _____

Уважаемая Нина Ивановна!

Ваше обращение в администрацию муниципального образования город – герой Новороссийск по вопросу ливнеотведения рассмотрено с выездом на место.

Сообщаю: при личной встрече с Вами выявлено, что вдоль Вашего забора проходит ливнеотведение от ул. Свободы до ул. Павловской. Вдоль ливнеотведения проходит воздушным путем газовая труба. Вода подмывает опоры и подпорную стену вдоль Вашего участка. Для решения данного вопроса необходимо строительство ливнеотведения в бетонном исполнении протяженностью 100 метров.

Администрацией Центрального внутригородского района на МУ «УЖКХ и БГ» направлено письмо с просьбой изучить Ваш вопрос и рассмотреть возможность строительства ливнеотведения по вышеуказанному адресу.

Глава администрации Центрального внутригородского района П.А. Лазаренко

Тевяшов М.М.
61 17 23

[redacted]

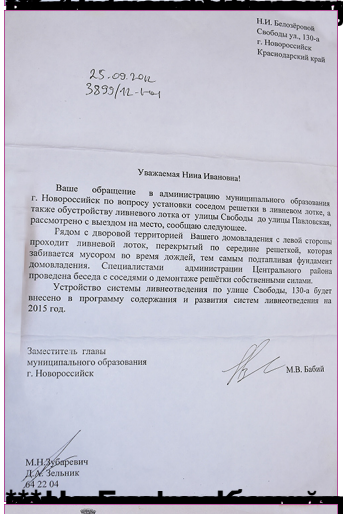

Н.И. Белозеровой
Свободы ул., 130-а
г. Новороссийск
Краснодарский край

25.09.2012
3899/12-1-1

Уважаемая Нина Ивановна!

Ваше обращение в администрацию муниципального образования г. Новороссийск по вопросу установки соседом решетки в ливневом лотке, а также обустройству ливневого лотка от улицы Свободы до улицы Павловская, рассмотрено с выездом на место, сообщаю следующее.

Рядом с дворовой территорией Вашего домовладения с левой стороны проходит ливневой лоток, перекрытый по середине решеткой, которая забивается мусором во время дождей, тем самым подтапливая фундамент домовладения. Специалистами администрации Центрального района проведена беседа с соседями о демонтаже решётки собственными силами.

Устройство системы ливнеотведения по улице Свободы, 130-а будет внесено в программу содержания и развития систем ливнеотведения на 2015 год.

Заместитель главы
муниципального образования
г. Новороссийск М.В. Бабий

М.Н.Зубаревич
Д.Ж.Зельник
64 22 04

[redacted]

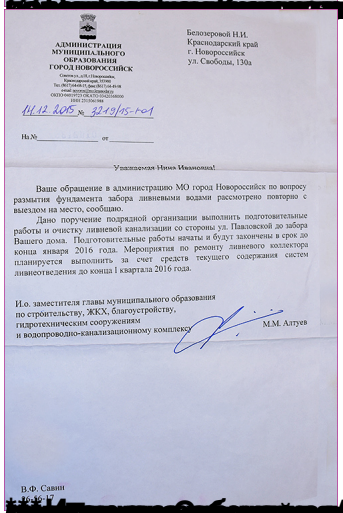

АДМИНИСТРАЦИЯ МУНИЦИПАЛЬНОГО ОБРАЗОВАНИЯ ГОРОД НОВОРОССИЙСК
Советов, д.20, г.Новороссийск, Краснодарский край, 353900
Тел./факс (8617) 40-40-00, 40-40-28
e-mail: mo@novorossiysk.ru
ОКПО 04037272 ОГРН 1023102651000
ИНН 2315061908

Белозеровой Н.И.
Краснодарский край
г. Новороссийск
ул. Свободы, 130а

14.12.2015 № 3219/05-1-01
На № _____ от _____

Уважаемая Нина Ивановна!

Ваше обращение в администрацию МО город Новороссийск по вопросу размытия фундамента забора ливневыми водами рассмотрено повторно с выездом на место, сообщаю.

Дано поручение подрядной организации выполнить подготовительные работы и очистку ливневой канализации со стороны ул. Павловской до забора Вашего дома. Подготовительные работы начаты и будут закончены в срок до конца января 2016 года. Мероприятия по ремонту ливневого коллектора планируется выполнить за счет средств текущего содержания систем ливнеотведения до конца I квартала 2016 года.

И.о. заместителя главы муниципального образования
по строительству, ЖКХ, благоустройству,
гидротехническим сооружениям
и водопроводно-канализационному комплексу М.М. Алтуев

В.Ф. Савин
64 67

[redacted]

Автор: Марина ЭКСТЕР, текст и фото
02.07.2017 21:13

[redacted]

[redacted]

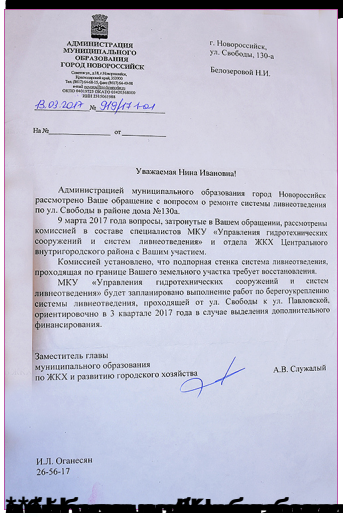

АДМИНИСТРАЦИЯ
МУНИЦИПАЛЬНОГО
ОБРАЗОВАНИЯ
ГОРОД НОВОРОССИЙСК

353900, г.Новороссийск,
Краснодарский край, 353900,
Тел. 8(8617) 40-20-00, факс 8(8617) 40-20-08
www.admnovorossiysk.ru
ОКПО 04021725 ОГРН 1023200000
ИНН 2315011006

8.07.2017 № 919/11-01

На № _____ от _____

г. Новороссийск,
ул. Свободы, 130-а

Белозеровой Н.И.

Уважаемая Нина Ивановна!

Администрацией муниципального образования город Новороссийск рассмотрено Ваше обращение с вопросом о ремонте системы ливнеотведения по ул. Свободы в районе дома №130а.

9 марта 2017 года вопросы, затронутые в Вашем обращении, рассмотрены комиссией в составе специалистов МКУ «Управления гидротехнических сооружений и систем ливнеотведения» и отдела ЖКХ Центрального внутригородского района с Вашим участием.

Комиссией установлено, что подпорная стенка система ливнеотведения, проходящая по границе Вашего земельного участка требует восстановления.

МКУ «Управления гидротехнических сооружений и систем ливнеотведения» будет запланировано выполнение работ по берегоукреплению системы ливнеотведения, проходящей от ул. Свободы к ул. Павловской, ориентировочно в 3 квартале 2017 года в случае выделения дополнительного финансирования.

Заместитель главы
муниципального образования
по ЖКХ и развитию городского хозяйства А.В. Служалый

И.Л. Оганесян
26-56-17

[redacted] и

[redacted]

4) Глава района Павлов теперь в курсе, но толку от этого - ноль

Автор: Марина ЭКСТЕР, текст и фото
02.07.2017 21:13

*****Мы на приеме у главы Центрального района Новороссийска Александра Павлова. Дали ему прочитать уже написанное. Его первая реакция: "Я не знаю такого заявления, но разберемся". Далее он приглашает в кабинет подчиненную - Елену Сурченко. Она - главный специалист по обращениям граждан и контролю.**

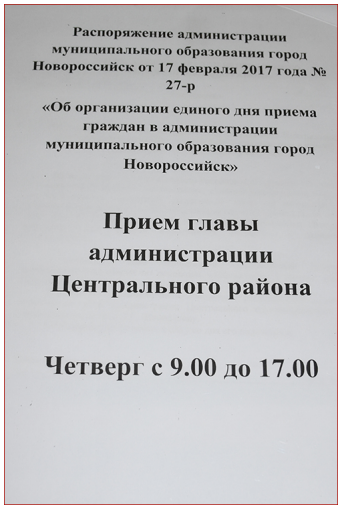

Распоряжение администрации муниципального образования город Новороссийск от 17 февраля 2017 года № 27-р

«Об организации единого дня приема граждан в администрации муниципального образования город Новороссийск»

Прием главы администрации Центрального района

Четверг с 9.00 до 17.00

*****Павлов спросил у нее, были ли заявления от Белозеровой. Та ответила примерно так: "Были по вопросу ограждения забора. Но это еще года три назад. По ливневкам она не проходила у нас рассмотрение, потому что, скорее всего, это рассматривало ЖКХ города или гидротехническое управление".**

*****Показываем бумажные обещания из горадминистрации. Слышим: "Я не в курсе. Дайте мне копии этих документов, тех ответов, что получены, чтобы я мог придти к должностным лицам и с ними переговорить. Если они обещали, значит, я их заставлю сделать. Но мне нужны документы, потому что иначе со мной никто говорить не будет".**

Автор: Марина ЭКСТЕР, текст и фото
02.07.2017 21:13

[redacted].

[redacted].

11 МАРТ 2017 ГОД
ГОРЯЧАЯ ЛИНИЯ «НР»
НОВОРОССИЙСКИЙ РАБОЧИЙ 3

ИГОРЬ ДЯЧЕНКО: ЛЮДЯМ НУЖНЫ ОТВЕТЫ, А НЕ ОТПИСКИ

на Анапском шоссе, 41 подъезд поликлиники на 500 посещений. В настоящее время ведутся переговоры с застройщиком по поводу не нарушения сроков сдачи. Застройщик предложил изменить застройщик вайтмо внести изменения в проектную документацию: на первых двух этажах здания разместится медицинский, а сверху — жилой дом. Мы на против, что люди получили квартиры, но пусть они тоже разместятся во встроенном помещении. Кстати, то под него мы уже также нашли земельный участок. Но вопрос остается открытым. Еще один вопрос в том, что здание поликлиники муниципалитет должен будет выкупить, для этого надо будет входить в федеральные и региональные программы по модернизации здравоохранения, а это перспектива только 2019 года.

НА ОКРАИНАХ
БУДЕТ СВЕТЛО И ТЕПЛО

– Когда будет подключен газ на Казачьем поле, улица Сабальная? Магистраль стоит, а газа нет. Если закуют спиралью на свет, нам не выжить. В доме все на электричестве, пенсия уже сейчас едва хватает, – обратилась к главе

Голоса Ларина Корнилова.

– Прекрасный промежуток свободности, Ларина Владимировна. Провел лично

*****Как вы, наверное, уже поняли, уважаемые читатели, ждем до сей поры вместе со старушкой-инвалидом. Пока мы суетились, старались помочь бабушке, ПРОШЛИ МЕСЯЦЫ. Еще раз извините за долгие подробности, но именно из них видно, насколько плохо работают местные чиновники, насколько они не уважают ни старость, ни инвалидность, как обещают вновь и вновь, а потом ничего полезного не делают. Ну, что ж, остается сделать запрос на имя главы города, приложив все материалы. Наши коллеги из "Новороссийского рабочего" как раз сделали пиар нашему мэру Игорю Дяченко, приведя в качестве заголовка его фразу: "Людям нужны ответы, а не отписки". Ну, пусть так, хотя, конечно, людям нужны не просто ответы, а решение их насущных проблем". Особенно когда оно властям явно по силам и средствам.**

Автор: Марина ЭКСТЕР, текст и фото
02.07.2017 21:13

Автор: Марина ЭКСТЕР, текст и фото
02.07.2017 21:13

Автор: Марина ЭКСТЕР, текст и фото
02.07.2017 21:13

Автор: Марина ЭКСТЕР, текст и фото
02.07.2017 21:13

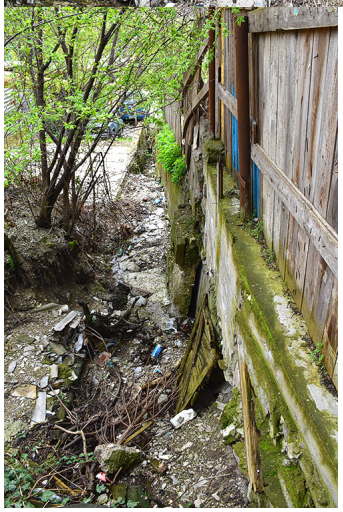

Автор: Марина ЭКСТЕР, текст и фото
02.07.2017 21:13