Как правильно спасать дельфинов: в Новороссийске прошел тренинг Дельфа-центра

Автор: Текст и фото: Полина КАЛИНОВСКАЯ
24.09.2019 10:14

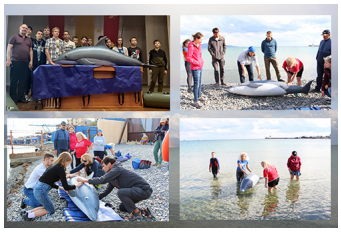

***В течение трех дней специалисты АНО Научно-экологический Центр спасения дельфинов "Дельфа" учили новороссийцев, как грамотно спасать дельфинов, оказавшихся в сложной ситуации .

*****Учения проходили в рамках научно-образовательного проекта «Дельфины Черного моря» , разработанного АНО "Научно-экологический Центр спасения дельфинов "Дельфа" *delfacenter.org* .**

*****Проект "Дельфины Черного моря" стал победителем в первом конкурсе президентских грантов 2019 г. Основные цели проекта - обучение жителей и гостей черноморского побережья правилам оказания первой помощи диким дельфинам, навыкам сбора информации о морских млекопитающих для научных исследований, приобщение всех желающих к просветительской, научной и экологической деятельности.**

*****Тренинги в Новороссийске проходили при поддержке Новороссийского местного отделения Краснодарского регионального отделения Русского географического общества, управления образования МО г. Новороссийск, отдела экологической безопасности администрации МО г. Новороссийск, МБУ ДО "Дворец творчества детей и молодёжи им. Н.И. Сипягина" МО г. Новороссийск.**

*****Теоретические занятия проходили во Дворце творчества, лекции читали Татьяна Белей, директор «Дельфа-центра», гости из Москвы Татьяна Денисенко, доцент кафедры микробиологии Московской ветеринарной академии имени Скрябина, и Екатерина Джикия, кандидат биологических наук, член Совета по морским**

млекопитающим. Из лекций присутствующие узнали, как оказывать помощь дельфинам, какими болезнями болеют млекопитающие и какие меры безопасности нужно соблюдать при оказании помощи.

*****Народу в зале было много, все три дня занятий. Приходили дети и взрослые. На перерыве мне удалось побеседовать с руководителем группы школьников. Александр Ильич Мандрыка возглавляет школьный музей и привел своих воспитанников на лекцию.**

*****- Прежде всего хотелось отметить, что это благородная цель, которую поставил центр перед собой. Это не может не найти отклика в душе юных горожан, которые любят свой город, Черное море и переживают за судьбу морских обитателей.**

*****Заметно было, что в зале сидят не безучастные слушатели, а заинтересованные люди. Задавали вопросы, делились опытом общения с дельфинами.**

*****Практические занятия по спасению тренировочного «дельфина Делфы» проходили на пляже Алексино. Недалеко в море нас приветствовал настоящий дельфин, это была афалина, которая охотилась совсем близко к берегу. Гости из Москвы показали, как правильно обращаться с выброшенным на берег животным, волонтеры на практике отработали навыки по возвращению дельфина в его среду обитания.**

*****Основные правила при контакте с дельфином, оказавшемся в трудной ситуации - это техника безопасности в первую очередь: перчатки и желательно маску, не приближаться к носу дельфина и хвосту. Правил, конечно же, гораздо больше, но эти - основные, запомнив которые можно спокойно подходить к животному. При обнаружении дельфина необходимо позвонить в службу спасения дельфинов или на линию «Безопасный город». Описать местонахождение животного, его размеры и видимые повреждения. Все это необходимо знать специалистам, чтобы привезти нужное оборудование. Что можно сделать до приезда спасателей и волонтеров? Не подпускать к испуганному животному зевак и особенно детей. По возможности, накрыть тряпками, водорослями, спрятать от солнца или ветра, поливать плавники водой. Плавник у дельфина - самый мощный терморегулятор.**

Автор: Текст и фото: Полина КАЛИНОВСКАЯ
24.09.2019 10:14

*****Третий день тренинга закончился акцией #ЧистоеЧерноеМоре, волонтеры и все желающие очистили часть побережья от мусора.**

*****Весной и осенью на побережье Черного моря часто обнаруживают дельфинов, и почти никто не знает, как им помочь. Многие действуют неправильно, тем самым усугубляя ситуацию. Такие тренинги призваны осветить проблему и научить всех, как грамотно и безопасно помочь дельфину.**

*****По окончанию тренинга организаторы сформировали группу инициативных горожан, которые захотели стать волонтерами и помогать дельфинам при необходимости. Это и была основная цель приезда специалистов центра «Дельфа» и московских гостей.**

***АНО «Научно-экологический Центр Спасения дельфинов «Дельфа» Телефоны горячей линии 8-938-888-1595 (моб) или 8-862-291-1595 (гор)

******Горячая линия «Безопасный город» 8 8617-637-076, 8 8617-637-112***