Автор: Текст и фото: Фаина МОРСКАЯ, Елена ЕГОРОВА
30.07.2010 17:22

Сотрудники ГУ Отдел вневедомственной охраны при УВД по г.Новороссийску задержали грабителя в считанные минуты после совершения им преступления. Как потом оказалось, за плечами у рецидивиста - семь судимостей...

*****Ирине Андреевне Ворониной (имя, отчество и фамилия изменены по ее просьбе) – 57 лет. Как говорит она сама, «я теперь боюсь с деньгами из дома выходить». Ирина Андреевна вышла из дома по ул. Сакко и Ванцетти оплатить коммунальные услуги и купить продукты. Благо все рядом, только через дорогу перейти. Мы так и не поняли, зачем, но Воронина взяла в этот раз с собой в кошельке всю наличность, что была в квартире (больше 5000 рублей), и пошла. Кошелек положила в полиэтиленовый пакет. На улице шел дождь, и в магазине никого из покупателей не было. Купив продукты, женщина зашла в булочную по соседству, и тут догадалась, что за ней следят.**

*****- Я увидела молодого парня, небольшого роста, в черной майке и черных штанах, кроссовках в полосочку. Обратила внимание, что в руках у него ничего не было . Он стоял наверху, на ступеньках, у телеграфа. Вид у него был очень неприятный. Он мне сразу не понравился.**

*****Воронина ускорила шаг. Парень за ней. Догнал и сразу стал вырывать пакет, но тот оказался довольно крепким. Ирина Андреевна не растерялась и начала отбиваться от злоумышленника зонтиком. Конечно, злодей оказался сильнее и все-таки отобрал пакет с деньгами и продуктами. Женщина упала, ударилась, содрала локти до крови. Села и стала плакать.**

Автор: Текст и фото: Фаина МОРСКАЯ, Елена ЕГОРОВА
30.07.2010 17:22

Этим зонтиком женщина пыталась отбиться от грабителя

[redacted]

Николай Пискун (слева) и Сергей Добробаба

[redacted]

Стоило только дорогу перейти...

[redacted]

Касса, в которую пострадавшая собиралась, но зайти не успела

[redacted]

Тот самый кошелек
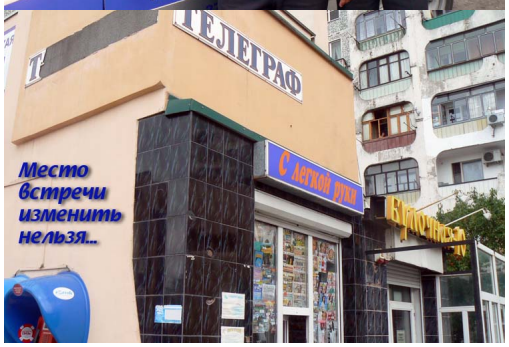
Автор: Текст и фото: Фаина МОРСКАЯ, Елена ЕГОРОВА
30.07.2010 17:22