Автор: Текст и фото: Татьяна САПРИКИНА, член Союза журналистов России
09.02.2017 22:07

*****Трагедия со смертельным исходом произошла в роддоме Новороссийска ранним утром 23 ноября 2016 года. Медики перинатального центра, наверное, сделали все, чтобы спасти хотя бы молодую женщину. Но все их попытки оказались напрасными. Прибывшая на подмогу медавиация из края констатировала смерть Людмилы Фуражкиной (Михайлиди)**
и ее ребенка.

*****Для Люды и ее супруга это была долгожданная беременность. Молодая пара не так давно поженилась. Все складывалось как нельзя лучше, мечтали о первенце сыне, и вот оно, счастье, случилось. Счастливый муж носил свою Людочку на руках. Вместе решили, что на учет по беременности лучше стать в платной клинике, там, как думали, надежнее и отношение другое…**

*****В начале ноября в клинике «Новомед» Люде Фуражкиной, где по беременности она наблюдалась у врача-гинеколога, было сделано плановое УЗИ. Никаких нарушений развития плода обнаружено не было. Малыш в свои 5,5 месяцев в утробе матери был вполне себе здоровеньким крепышом. Врачи обрадовали будущую маму, что у нее будет мальчик. Но кто бы мог подумать, что спустя три недели их не станет. Молодой, здоровой женщине был всего 31 год…**

Автор: Текст и фото: Татьяна САПРИКИНА, член Союза журналистов России
09.02.2017 22:07

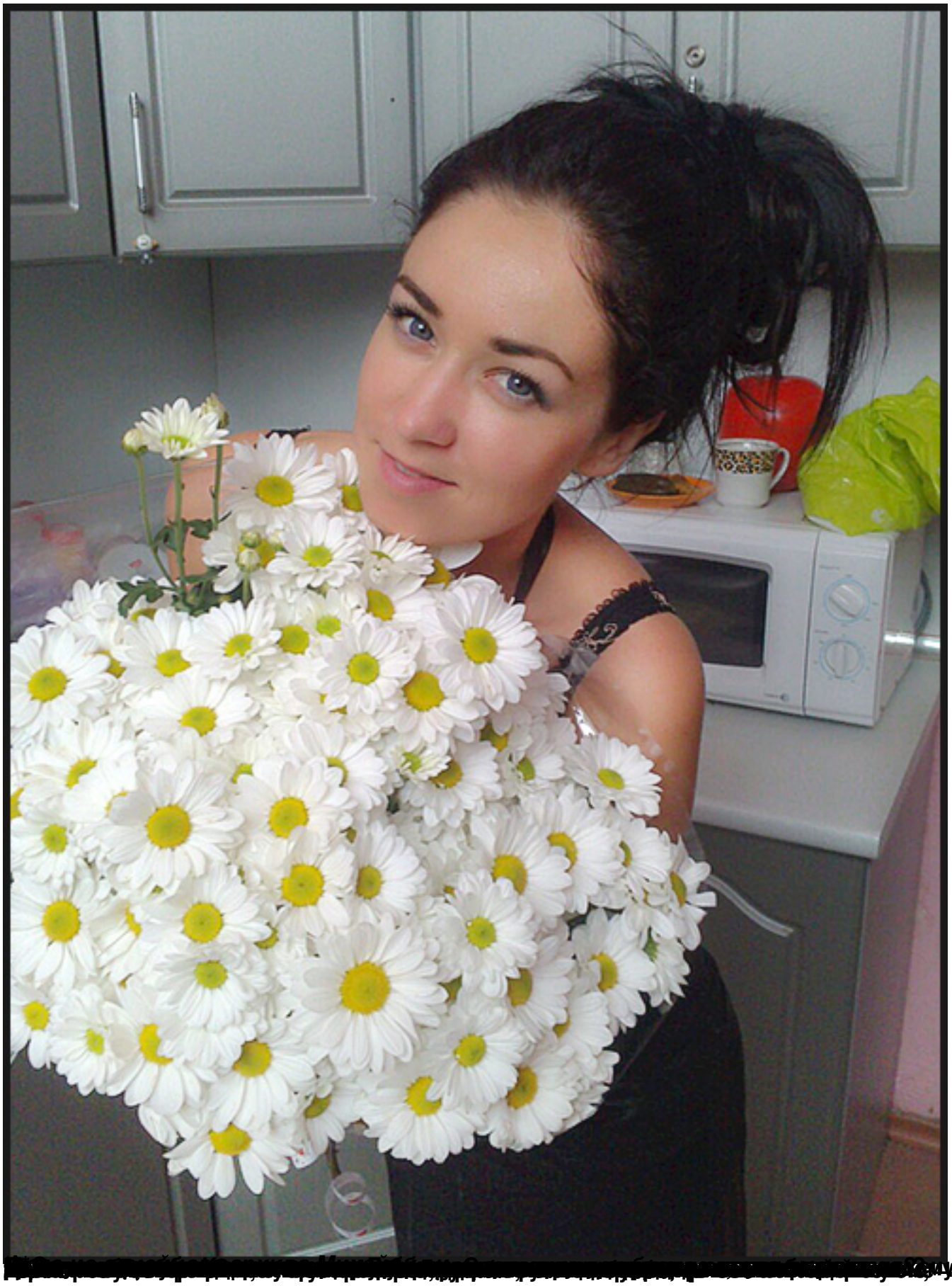

Автор: Текст и фото: Татьяна САПРИКИНА, член Союза журналистов России
09.02.2017 22:07

Автор: Текст и фото: Татьяна САПРИКИНА, член Союза журналистов России
09.02.2017 22:07

Чтобы посмотреть видео, как ничтожна картинка

Этобышо смотреть видео, как журналистское расследования - ЗДЕСЬ.