Как правильно спасать дельфинов: в Новороссийске прошел тренинг Дельфа-центра. Аннонс пуби

Автор: Текст и фото: Полина КАЛИНОВСКАЯ
24.09.2019 11:24

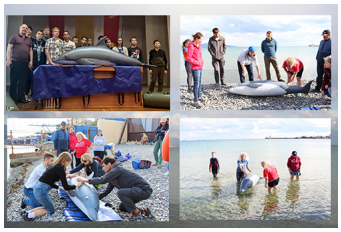

***В течение трех дней специалисты АНО Научно-экологический Центр спасения дельфинов "Дельфа" учили новороссийцев, как грамотно спасать дельфинов, оказавшихся в сложной ситуации. Это лишь анонс , а сама статья здесь.